

# fiare

compartimos tu interés

---



# fiare

compartimos tu interés

---



- ¿ Que Es El Proyecto FIARE ?



**La banca ética**, también conocida como banca social, sostenible, alternativa o responsable, es un tipo de entidad financiera que combina los beneficios sociales y medioambientales con la rentabilidad económica de las entidades financieras convencionales.

Se distingue de la banca convencional en la naturaleza social de los proyectos que financia, en el filtro ético de las empresas en las que invierte y en la transparencia de sus acciones. Por ejemplo, la banca Ética rechaza el invertir en empresas relacionadas :

con el tráfico de armas,

la explotación laboral,

la energía nuclear o la destrucción del medio ambiente.

Además, suelen caracterizarse por financiar proyectos con alto contenido social o medioambiental:

respeto a los derechos humanos,

educación,

protección del medio ambiente, energías renovables, propulsión

alternativa, ocupación laboral de discapacitados, desarrollo de

proyectos en el Tercer Mundo..



Inversión y  
Ahorro Responsable  
Inbertsio eta  
Aurrezki Erantzulea

Surgen así **preguntas** como las siguientes:

- ¿**Cubre** el sistema bancario actual nuestras demandas como ahorradores, consumidores e inversores?
- ¿**Encuentran** las organizaciones sociales y sus usuarios respuesta en las entidades financieras tradicionales?
- ¿**Dónde y desde qué criterios** invierten nuestro dinero las instituciones financieras?
- ¿**Responden las entidades financieras** a las demandas de nuestras sociedades y especialmente a las que provienen de los sectores más desfavorecidos?
- ¿**Existe un modelo alternativo** de banca que sitúe esas demandas en el centro de su misión, visión y valores?

La pretensión de dar respuestas satisfactorias a estas preguntas se encuentra en el inicio y la base del

**proyecto de Banca Ética de Fiare...**



## Un Proyecto de Banca Ética que responde a un ***doble objetivo***:

➡ **Financiar actividades económicas que tengan un impacto social positivo.** Esto significa apoyar empresas y proyectos sociales, medioambientales, culturales y humanitarios, y prestar especial atención en poner los recursos al alcance de las personas más pobres y a las organizaciones que trabajan con y para ellas, tanto en el Norte como en el Sur.

➡ **Ofrecer al ahorrador e inversor responsable** la posibilidad de apoyar este tipo de actividades, canalizando sus deseos de decidir responsablemente sobre el uso que de éste hace la entidad financiera.

## ***... gestionado de forma sostenible:***

➡ Se inserta en la esfera de lo económico y en ella se obliga a respetar las reglas del juego, exigiéndose cumplir la ley, adaptarse a las costumbres, equilibrar ingresos y gastos... El resultado económico no es un objetivo. Condiciona las estrategias posibles, pero no las define. Ningún grupo de interés participante en el proyecto Fiare reclama la maximización del beneficio económico.



2001

### El punto de partida

¿Se puede pensar en una Banca Ética en nuestro entorno?

2003

### Primeros pasos: puesta en marcha de la Fundación Fiare

52 organizaciones sociales crean la *Fundación Inversión y Ahorro Responsable*.

2004

### El diseño de la “Hoja de Ruta”

La Fundación Fiare diseña una “hoja de ruta” que establece los siguientes pasos:

- Búsqueda y selección de un socio europeo
- Elaboración de un Plan de Viabilidad de la entidad
- Puesta en marcha de la entidad, apoyándose inicialmente en un socio europeo
- Constitución y consolidación de una entidad financiera autónoma

### El camino: Plan de extensión territorial del Proyecto Fiare

La Fundación Fiare y sus asociaciones miembros asumen su papel dinamizador del proyecto en Euskadi, pero la exigencia de cercanía a las realidades de exclusión exige que el crecimiento del proyecto se vaya haciendo muy “pegado al terreno”, buscando la implicación mediante acuerdos de las redes y movimientos sociales que existan en otros lugares.

2010

### El futuro: la constitución de una Cooperativa de Crédito

Cuando se garantice la sostenibilidad económica del proyecto, se producirá la transmisión por parte de Banca Popolare Ética de toda la actividad generada por Fiare durante la fase de agentes. Se creará entonces la Cooperativa de Crédito, incorporando en su estructura social a todas aquellas redes y entidades que se han ido sumando al proyecto durante la fase de extensión territorial. La Cooperativa solicitará la autorización al Banco de España para empezar a operar en todo el Estado español como entidad financiera autónoma con criterios de banca ética.

fiare

compartimos tu interés



# ¿Por qué Agentes de BpE?



Banca Popolare Ética es un referente europeo de banca ética. Esta Cooperativa de Crédito, surgida el año 1995 desde y para el sector no lucrativo, es hoy el banco por excelencia del Tercer Sector italiano. Son Fundadores de la Federación Europea de Bancos Éticos y Alternativos (FEBEA), a la que pertenece Fiare como miembro adherido.

## *En números redondos (6/2005):*

24.000 Personas y Entidades Socias  
17.000.000 € de Capital Social  
340.000.000 € en depósitos  
240.000.000 € en créditos  
80.000.000 € en Fondos de Inversión

## *Proyectos financiados:*

Cooperación internacional (16%)  
Cultura y sociedad civil (28%)  
Acción social (46%)  
Medio ambiente (10%)

**fiare**  
compartimos tu interés



# ¿Qué significa ser Agentes de BpE?

Fiare promueve productos financieros (depósitos y préstamos) de una entidad bancaria (Banca Popolare Etica) que opera bajo la supervisión de los Bancos centrales de Italia y España. Se trata por tanto de **productos financieros en sentido estricto** (no son donativos, no tienen riesgos y son retribuidos), con las mismas exigencias y garantías que cualquiera otro.

Dentro de las **responsabilidades** de Fiare en la fase de Agente se encuentran la de realizar la **preinstrucción ético social y económica de las solicitudes de préstamo**, que solo serán aprobados por Banca Popolare Etica a propuesta de Fiare.

**fiare**  
compartimos tu interés







# Redes Internacionales en las que participa Fiare



## **Inaise ([www.inaise.org](http://www.inaise.org))**

INAISE, “International association of investors in the social economy”, es una asociación internacional de bancos y otras organizaciones de “finanzas solidarias”.



## **Febea ([www.febea.org](http://www.febea.org))**

La Federación Europea de Bancos Éticos y Alternativos, a la que pertenece Fiare

# ¿Con quiénes trabajamos?

## Las personas clientes del Proyecto FIARE

### Financiación:

- **Cobertura de Necesidades Básicas** de personas físicas tanto en nuestro entorno como en el Sur, mediante acuerdos específicos con entidades socias del Proyecto FIARE o con las Administraciones Públicas.
- **Financiación genérica** (estructura, locales y tesorería) a entidades que trabajan con personas en situación o riesgo de exclusión, organizaciones no gubernamentales para el desarrollo y la cooperación con el Sur, Empresas de la economía solidaria y en general a todas aquellas entidades sin ánimo de lucro que promueven o desarrollan actividades con impacto social positivo.
- Créditos para la **puesta en marcha de proyectos empresariales** presentados por cualquier persona física o jurídica, estando su aprobación sujeta a la evaluación ético social tanto de la entidad solicitante como del proyecto.

**fiare**  
compartimos tu interés



# La práctica operativa

El compromiso de Fiare se concreta en una práctica operativa que contempla:

- Una información detallada del destino del dinero de los ahorradores y de los costes implicados en las operaciones bancarias.
- Una estructura de precios y condiciones diseñada en diálogo con los destinatarios de la actividad financiera y guiada por la sencillez, la transparencia, la flexibilidad y la sostenibilidad económica y social.
- El trabajo en los diferentes territorios basado en el respeto y la colaboración con las redes locales existentes.
- La selección como proveedores preferentes de suministros y servicios a empresas de inserción.
- Una estructura organizativa que promueve la participación efectiva de las personas y entidades socias y la estabilidad del proyecto.
- El establecimiento de ratios salariales en la escala de 1 a 3 en la plantilla profesional de Fiare, y acuerdos en cuantía a los niveles salariales de las entidades que promueven el proyecto FIARE.



# La cartera de productos

Fiare se plantea los productos de ahorro no sólo como una fórmula de dar salida a un dinero “con valores”, sino como una necesidad para poner en marcha proyectos socialmente valiosos. En el proyecto Fiare, **captación de ahorro y concesión de crédito deben crecer equilibradas**, impulsadas siempre por la búsqueda de proyectos y personas a las que apoyar económicamente.

**Las fórmulas de captación de ahorro** vienen limitadas inicialmente a instrumentos seguros (tanto para el depositante como para la entidad) y a plazo medio y largo, que permitan garantizar la estabilidad del proyecto e invertir también en proyectos que necesitan nuestros recursos con esas mismas garantías temporales.

## **Respecto a los productos de crédito,**

Fiare ofrece desde el comienzo créditos con garantía personal e hipotecaria y anticipos de subvenciones o facturas.

**fiare**  
compartimos tu interés



# Productos de Ahorro

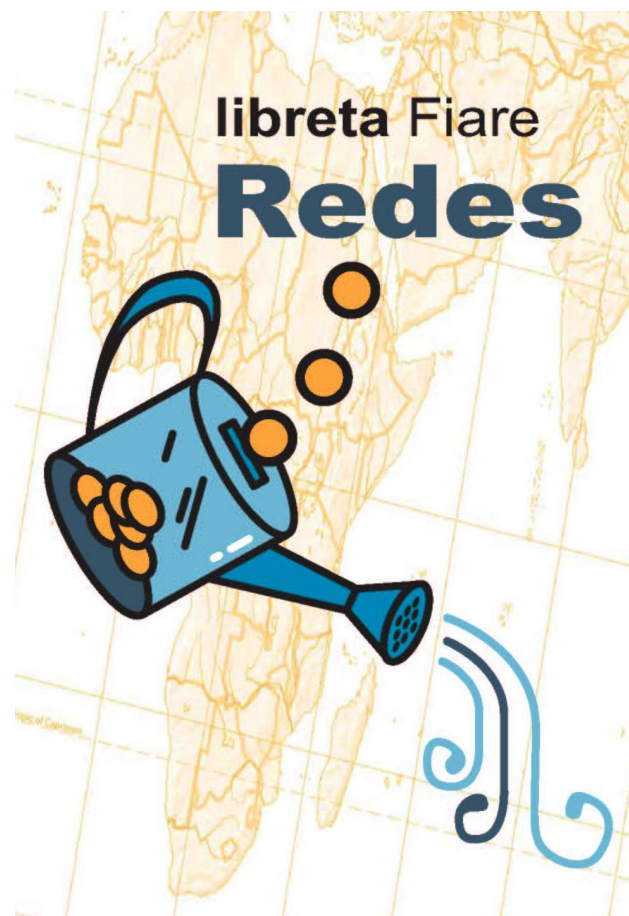

\*  
**libreta de  
ahorro Fiare  
disponibilidad**

\*  
**libreta de ahorro  
Fiare disponibilidad**

- \* importe mínimo: **3.000 €**
- \* tipo de interés nominal: **0,50% (T.A.E. 50%)**  
\*T.A.E. calculado con abono anual de intereses, y para un ahorro realizado el 1 de enero
- \* capitalización de intereses: **anual**
- \* plazo: **sin plazo**  
Se puede calcular sin gastos en cualquier momento
- \* condiciones:
  - **reintegros:** disposición 2 veces al mes
  - **ingresos:** aportaciones adicionales 2 veces al mes
- \* gastos por mantenimiento: **no hay gastos**
- \* **Se recuperará** el principal aportado y los intereses al vencimiento  
Banca Popolare Etica Sdad Coop. con NIF ABI 05018 es miembro del sistema de garantía del Fondo Interbancario de Tutela de los Depósitos, Capital social y reservas constituido en el Banco de Italia.

**Folleto Registrado en  
El Banco de España**

**Condiciones particulares**

· Otros gastos: Impuesto obligatorio en las Entidades Bancarias italianas a la apertura de libretas de ahorro (14,62 €). Se paga una sola vez en la apertura de la libreta.

Para el resto de condiciones no recogidas remitirse a la hoja informativa que "Banca Popolare Etica" pone a su disposición en la oficina de "Fiare S.L."

Producto de "Banca Popolare Etica Sdad Coop." con sede legal y administrativa en Via Nicolò Tommaseo, 7 35131 Padova (Italia), e inscrita en el registro de Bancos de Italia con el n. 5399.

**\*  
libreta de  
ahorro Fiare  
vinculado**



**\*  
libreta de ahorro Fiare vinculado**

**\* importe mínimo: 3.000 €**

**\* tipo de interés nominal: variable, en función del plazo, de acuerdo con la siguiente tabla:**

plazo	tipo nominal anual	T.A.E.
24 meses	2,75 %	2,75 %
36 meses	2,80 %	2,80 %
48 meses	2,90 %	2,90 %

\*T.A.E. calculado con abono anual de intereses, y para un ahorro realizado el 1 de enero

**\* capitalización de intereses: anual**

**\* gastos por mantenimiento: no hay gastos**

**\* Se recuperará el principal aportado y los intereses al vencimiento**  
Banca Popolare Etica Sdad Coop. con NIF ABI 05018 es miembro del sistema de garantía del Fondo Interbancario de Tutela de los Depósitos, Capital social y reservas constituido en el Banco de Italia.

**Condiciones particulares**

- **Otros gastos:** Impuesto obligatorio en las Entidades Bancarias italianas a la apertura de libretas de ahorro (14,62 €). Se paga una sola vez en la apertura de la libreta.
- **Penalización por cancelación anticipada:** 0,25% sobre el saldo de la libreta con un importe mínimo de 25 € y un máximo de 250 €, nunca superior a los intereses devengados hasta ese momento.

Para el resto de condiciones no recogidas remitirse a la hoja informativa que "Banca Popolare Etica" pone a su disposición en la oficina de "Fiare S.L."

Producto de "Banca Popolare Etica Sdad Coop." con sede legal y administrativa en Via Niccolò Tommaseo, 7 35131 Padova (Italia), e inscrita en el registro de Bancos de Italia con el n. 5399.

**Folleto Registrado en  
El Banco de España**

libreta Fiare  
**Redes**

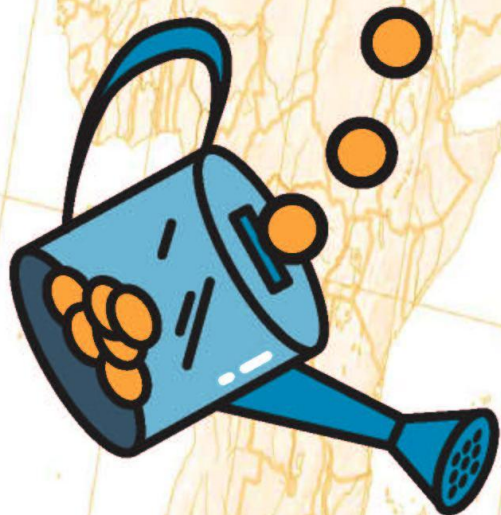

## Libreta Fiare Redes

Importe mínimo:	1.000 €
Tipo de interés nominal anual:	variable, en función del plazo, de acuerdo con la siguiente tabla

plazo	Tipo nominal anual	T.A.E.
24 meses	2,75%	2,75%
48 meses	2,90%	2,90%

\*T.A.E. calculado con abono anual de intereses, y para un ahorro realizado el 1 de enero.

Capitalización de intereses:	anual
Gastos por mantenimiento:	no hay gastos
Se recuperará el principal aportado.	<b>Condiciones particulares:</b>

**Otros gastos:** impuesto obligatorio en las Entidades Bancarias italianas a la apertura de libretas de ahorro (14,62 euros). Se paga una sola vez en la apertura de la libreta.

**Intereses:** generados por la libreta serán destinados a proyectos en situación de exclusión financiera en el Norte y Sur del mundo, a elección de la persona cliente.

Para el resto de condiciones no recogidas remitirse a la hoja informativa que Banca Popolare Etica pone a su disposición en la oficina de Fiare, S.L.

Producto de Banca Popolare Etica, Sdad. Coop. con sede legal y administrativa en Via Niccolò Tommaseo, 7, 00187 Roma (Italia) e inscrita en el Registro de

Banca Popolare Etica Sdad. Coop. con NIF ABI 05018 es miembro del sistema de garantía del Fondo Interbancario de Tutela de los Depósitos, Capital social y reservas constituido en el Banco de Italia

**Folleto Registrado en  
 El Banco de España**



**fiare**

compartimos tu interés

---



**Porque queremos comprometernos a responder a las exigencias de una mayor transparencia en la actividad financiera.**



**Porque queremos mediar entre ahorradores responsables y proyectos de alto valor añadido social.**



**Porque asumimos como nuestro el problema del acceso al crédito de los colectivos excluidos del sistema financiero.**



**En definitiva, porque somos un proyecto ciudadano, que quiere asentarse y crecer en continuo diálogo con la sociedad, muy especialmente con aquellas personas y entidades que buscan una banca diferente.**

# Fiare

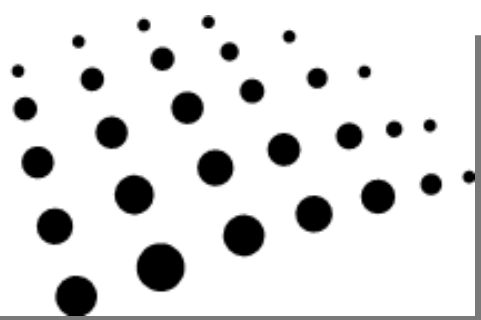

Inversión y Ahorro Responsable  
Inbertsio eta Aurrezki Erantzulea



vover

**Associació  
Fiare  
Catalunya**



# ¿Quieres participar en el Proyecto FIARE?

**fiare**  
compartimos tu interés



## EN VALENCIA :

Si quieres abrir un depósito, solicitar un préstamo, o tener información más detallada sobre nuestro proyecto, ponte en contacto con nosotros...

Por correo postal: **Cno Viejo de Xirivella ,11 . 46014 VALENCIA**

Por correo electrónico: **xarxavalenciana@proyectofiare.com**

Por teléfono: **963122472 ( martes y Jueves de 9 a 12 )**

O a través de nuestra web: **www.fiare.com**

# El proyecto fiare en valencia



- [Presentación de la Xarxa](#)
- Publicado el Octubre 10, 2009 por jordimaridelatorre
- El 15 de Octubre de 2008 se constituyó la **Asociación Fiare-Xarxa Valenciana**, cuyo principal objetivo es apoyar la implantación y el desarrollo, así como recaudar los fondos necesarios para el buen fin del **Proyecto Fiare de Banca Ética**, en el ámbito de la Comunidad Valenciana, que opere en el ámbito financiero desde criterios solidarios y alternativos al sistema bancario convencional.
  
- Puedes contactar con nosotros en la dirección de correo electrónico:
- [xarxavalenciana@proyectofiare.com](mailto:xarxavalenciana@proyectofiare.com)
- También puedes llamarnos al teléfono:
- 96.312.24.72
- Martes y jueves de 10:00 a 12:00
- Persona de contacto: Ángel Castaño.

- **¿Qué hay que hacer para asociarse (suscribir Capital Social de la Cooperativa)?**
- Puede suscribir el convenio de colaboración cualquier entidad legalmente constituida o persona física.
- **ENTIDADES**
- Existen 2 alternativas de aportación:
  - - Entidad **socia PROMOTORA**: en este caso, la entidad no solo realiza una aportación al capital social de la cooperativa de crédito, sino que además apoya con una cuota única la campaña de sensibilización y captación de capital de la Asociación FIARE-XARXA VALENCIANA, para sufragar gastos de desarrollo y difusión.
  - En este caso la aportación mínima son **3.000 euros**, de los que una parte corresponde a capital (2.040 euros, que corresponde a 34 participaciones de capital y 980 euros a gastos).
  - - Entidad **socia COLABORADORA**: para esta modalidad la aportación mínima será de **600 Euros** (lo que equivale a poseer 10 participaciones de 60 €).
- **PERSONAS FÍSICAS**
- De nuevo existen 2 modalidades de aportación:
  - - **Soci@ PROMOTOR@**: tiene el mismo carácter que para una entidad de naturaleza jurídica, aunque en este caso la aportación mínima será de **450 euros** (300 euros corresponde a 5 participaciones de capital y 150 euros a gastos).
  - - **Soci@ COLABORADOR@**: en este caso la aportación mínima es de 300 euros a capital, que como en el caso anterior corresponde a 5 participaciones en capital de la Cooperativa de Crédito del Proyecto Fiare.
- Puedes consultar los datos anteriores de forma esquemática en el siguiente cuadr

# Opciones de aportacion

<b>Tipo de socio</b>	<b>Aportaciones Minimas CAPITAL SOCIAL</b>	<b>Aportaciones Minimas Gastos proyecto</b>
Entidades <b>PROMOTORAS</b>	<b>2000</b>	<b>1000</b>
Personas Físicas <b>PROMOTORAS</b>	<b>300</b>	<b>150</b>
Personas Jurídicas <b>PROMOTORAS</b>	<b>600</b>	<b>150</b>
Entidades <b>COLABORADORAS</b>	<b>Lucrativas : 1.800</b> <b>No Lucrativas: 600</b>	<b>Libre</b>
Personas físicas <b>COLABORADORAS</b>	<b>300</b>	<b>libre</b>